

Moradia T4, jardim e churras Ílhavo

1.150 €

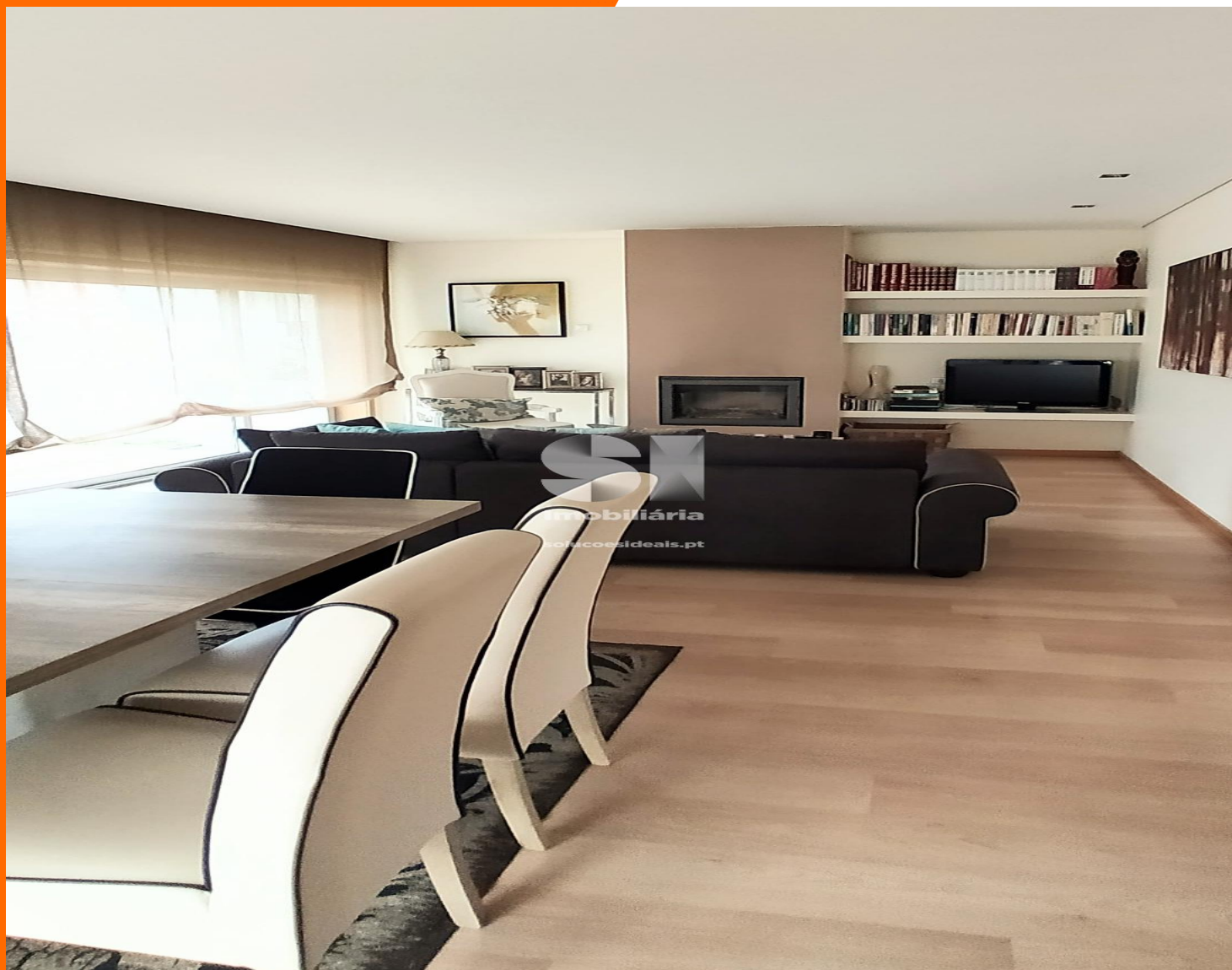

**Soluções
Ideais
Imobiliária**



este é para si.

REFERÊNCIA CPTLCG174

ZONA Ílhavo (São Salvador)

ÁREA ÚTIL 168m

CLASSE ENERGÉTICA C

OBSERVAÇÕES

Excelente Moradia T4, com jardim, ótima exposição solar e arquitetura moderna. Localizada em Ílhavo, a 10 minutos da Universidade de Aveiro, do Parque de Ciência e Inovação, do centro da cidade e de zonas balneares.

Consultor

968 790 889

cgomes@solucoesideais.pt