

**Terreno 39280m2 para Indústria  
Setúbal**

**650.000 €**

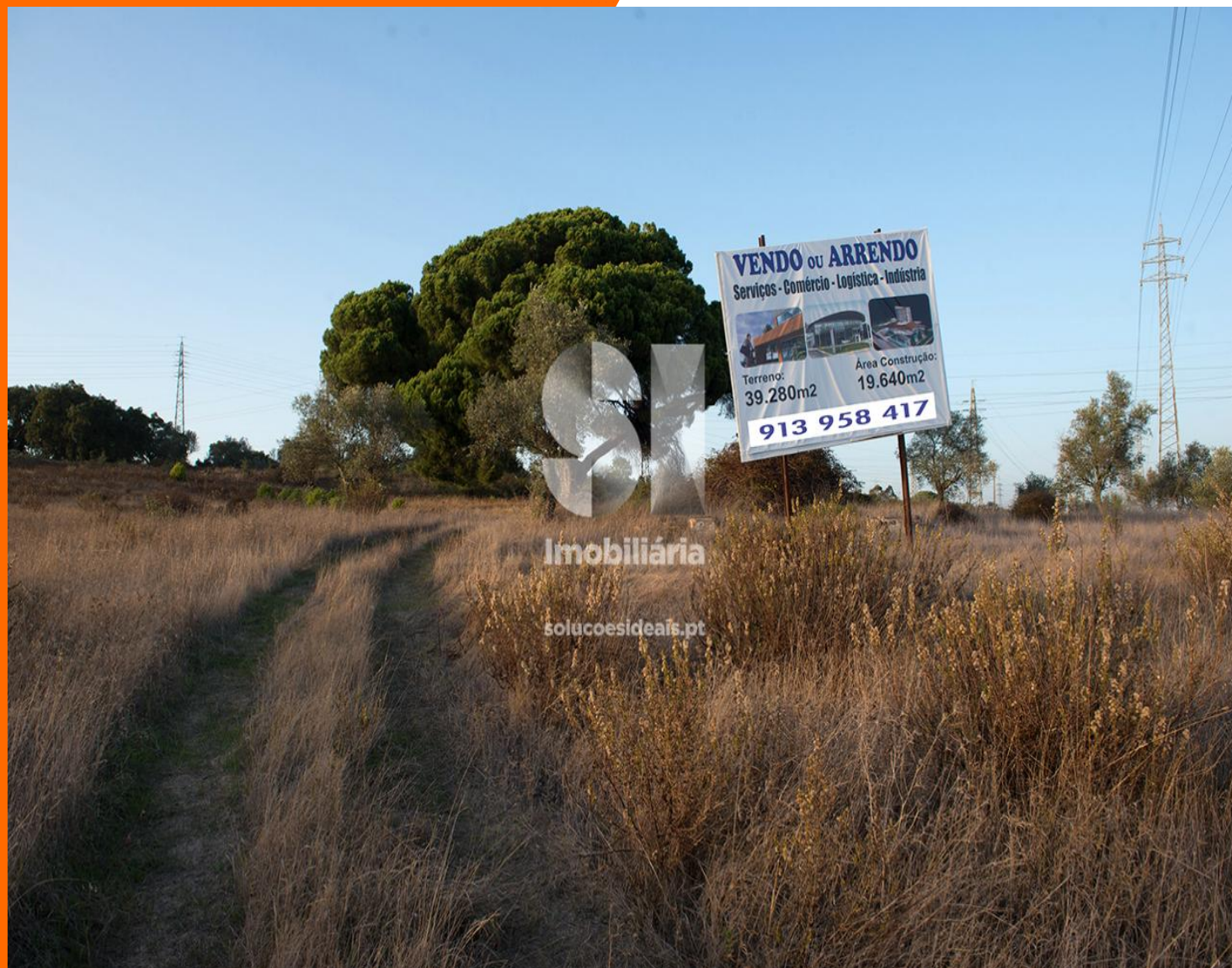

**Soluções  
Ideais  
Imobiliária**



**este é para si.**

**REFERÊNCIA** SXLRS191

**ZONA** Setúbal (São Sebastião)

**ÁREA ÚTIL** 39.280m

**CLASSE ENERGÉTICA** Isento

**OBSERVAÇÕES**

Terreno com 39280m2 a 1,5km do limite urbano de Setúbal, para comércio, hotelaria, equipamentos, serviços, armazéns, Indústria das Classes C e D. Área de construção autorizada de 19640m2. Com uma frente de 400m à estrada EM542, Vale Ana

Diretor de Agência

**919 667 413**

**[jcosta@solucoesideais.pt](mailto:jcosta@solucoesideais.pt)**